ФАКУЛЬТЕТ З ПІДГОТОВКИ ІНОЗЕМНИХ ГРОМАДЯН
КАФЕДРА БІОЛОГІЧНОЇ ХІМІЇ

ПРОГРАМА

ОСВІТНЬО-ПРОСВІТНИЦЬКОГО ONLINE-СЕМІНАРУ

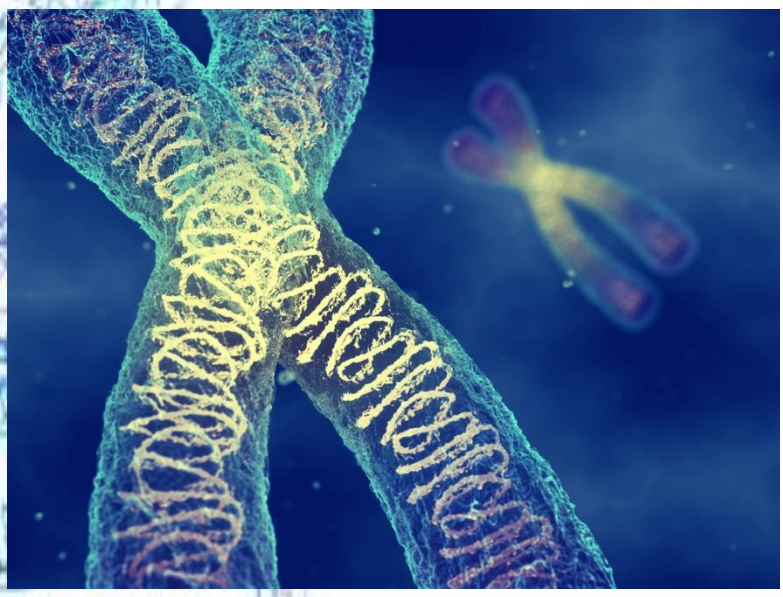

НАРОДЖЕННЯ, РОЗВИТОК ТА СТАНОВЛЕННЯ НАУКИ ПРО ДНК

23-24 червня 2020 року

м. Харків

23 ЧЕРВНЯ 2020 РОКУ

ІДЕНТИФІКАТОР **476 972 5952**

ПАРОЛЬ **2L8oxg**

10:00-14:30 ДОПОВІДІ *(регламент 5-10 хвилин)*

1 **Традиції святкування та увічнення відкриття структури ДНК**
Доповідач: Федосов А.І.
Перший проектор з НПР, доктор фармацевтичних наук, професор

2 **Генетика і освіта**
Доповідач: Калайчева С.Г.
Декан Факультету з підготовки іноземних громадян, кандидат фармацевтичних наук, доцент

3 **Дезоксирибонуклеїнова кислота: подвійна спіраль, яка змінила всесвіт**
Доповідач: Кравченко Г.Б.
Завідувачка кафедри біологічної хімії, кандидат біологічних наук, доцент

4 **Открытие ДНК. Как это было?**
Докладчик **Муссаи Ашраф**
Кафедра биологической химии
Руководитель: ШОВКОВАЯ Оксана, к. фарм.н., ассистент

5 **Великое открытие в скромном двухстраничном письме для журнала «Nature»**
Докладчик Куед Хамза
Кафедра биологической химии
Руководитель: КРАВЧЕНКО Вера, д.биол.н., профессор

6 **Что откроет тест ДНК?**
Докладчик **Мазуз Рида**
Кафедра фундаментальной и языковой подготовки
Руководитель: ГАМУЛЯ Ольга, к.фарм.н., ст. преподаватель

7 **Форми ДНК**
Доповідачі: **Яссін Хуссні**
Кафедра фізіології та анатомії людини
Керівник: *ЩЕРБАК Олена,* к.фарм.н., доцент

8 **ДНК-вакцини – вакцини майбутнього**
Доповідач: **Ладід Анас**
Кафедра фізіології та анатомії людини
Керівник: *ЩЕРБАК Олена,* к.фарм.н., доцент

9 **DNA methylation**
Speaker: **Amel Guerbi**
Department of pathological physiology
Supervisor: MYRONCHENKO Svitlana, PhD, associate professor

10 **Что есть жизнь? Как организованы и живут атомы жизни - клетки?**
Докладчик **Рахимова Нигина**
Кафедра биологической химии
Руководитель: ГАЛУЗИНСКАЯ Любов, к.фарм. н., доцент

11 **Molecular methods in diagnosis of bacterial diseases**
Speaker: Alagbo Khairah Titilayo
Department of Microbiology, Virology and Immunology
Supervisor: Gliebova Kateryna, PhD, senior researcher

12 **Molecular methods in diagnosis of viral diseases**
Speaker: **Benkirane Salma**
Department of Microbiology, Virology and Immunology
Supervisor: Gliebova Kateryna, PhD, senior researcher

24 ЧЕРВНЯ 2020 РОКУ

10:00-13:00 ДОПОВІДІ

1 **Влияние ультрафиолета и ионизирующего излучения на ДНК бактерий**
Докладчик **Адилова Дживерзат**
Кафедра микробиологии, вирусологии и иммунологии
Руководитель: ДУБИНИНА Наталья, к.мед.н., доцент

2 **Алкоголизм и генетика**
Докладчик **Абиуи Жаафар**
Кафедра биологической химии
Руководитель: СЕНЮК Игорь, к.фарм. н., доцент

3 **Генетические механизмы репродукции SARS-COV-2 (COVID-19)**
Докладчик **Кедрусс Абдалла**
Кафедра биологической химии
Руководитель: СЕНЮК Игорь, к.фарм.н., доцент

4 **Будущее за теломеразами**
Докладчик **Фатима Эззахра Шаба**
Кафедра биологической химии
Руководитель: ЧУМАК Елена, директор тренингового центра медико-биологических исследований Института прикладной фармации

5 **The human genome project: twenty years later**
Speaker: **Touimi Elmehdi**
Biological Chemistry Department
Supervisor: KRAVCHENKO Ganna, PhD, associate professor

6 **ДНК и противоопухолевая терапия**
Докладчик **Уаккас Кавтар**
Кафедра биологической химии
Руководитель: КРАСИЛЬНИКОВА Оксана, к.биол.н., доцент

7 **Topoisomerase inhibitors in anticancer therapy**
Speaker: **El Ali Moussa**
Biological Chemistry Department
Supervisor:, KRASILNIKOVA Oksana, PhD, associate professor

8 **Peculiarities of bacterial DNA**
Speaker: **Ahmad Joumblat**
Biological Chemistry Department
Supervisor:, KRASILNIKOVA Oksana, PhD, associate professor

9 **DNA packaging: nucleosomes and chromatin**
Speaker: **Andgela Jonson**
Biological Chemistry Department
Supervisor:, VORONINA Larisa, PhD, professor

10 **Mutations: beneficial and harmful effects**
Speaker: **Chakindo Luseko**
Biological Chemistry Department
Supervisor:, KRASILNIKOVA Oksana, PhD, associate professor